

# Ser ni ängen

ur Alban – poppmuffa för små hundar

Text: Barbro Lindgren

Musik: Lasse Dahlberg

$\text{♩} = 92$

Ser ni äng-en?

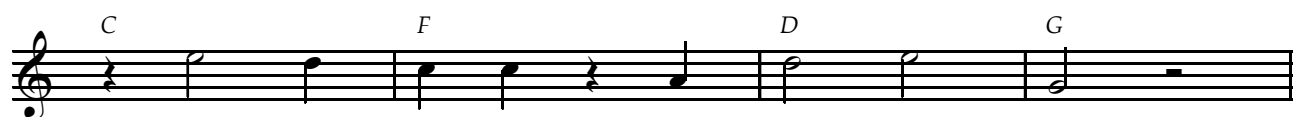

Ser ni äng - en, en stor, stor äng?

Ser ni äng - en?

Ser ni äng - en med grönt, grönt, gräs?

Ser ni äng-en med

hö - ga mör - ka träd?

Ser ni äng-en med

små blå blom - mor?

Ser ni äng-en?

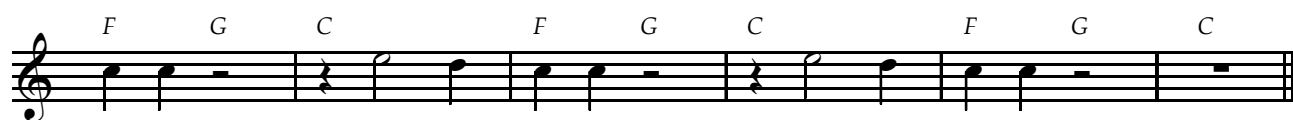

Ser ni äng - en?

# Så svart är natten

ur Alban – poppmuffa för små hundar

Text: Barbro Lindgren

Musik: Lasse Dahlberg/Björn Isfält

$\text{♩} = 66$   
*Am*

*Am* *D/A* *Dm/A* *Am*

Så svart är nat - ten, så stor är him - len.

*F* *E* *Am* *Dm* *Dm/F* *Am* *F* *E* *Am* *Dm* *Dm/F* *Am*

Hör hur det suc - kar, hör hur det suc - - - kar.

*Am* *D/A* *Dm/A* *Am*

Så svart är nat - ten, så stor är äng - en.

*C* *D7* *G* *E* *Am*

Se så dom so - ver så tätt till - sam - mans,

*C* *D7* *G* *E* *F add 9*

se så dom so - ver så tätt till - sam - mans,

*Am* *D/A* *Dm/A* *Am*

i svar - ta nat - ten så tätt till - sam - mans.

*Am*

# Hur kunde jag va' så dum

ur Alban – poppmuffa för små hundar

Text: Barbro Lindgren

Musik: Lasse Dahlberg/Björn Isfält

♩ = 144

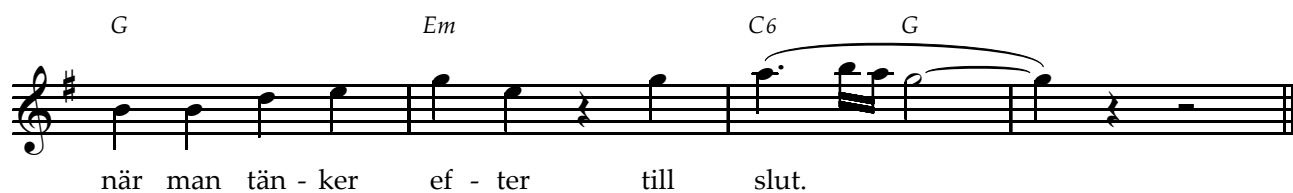
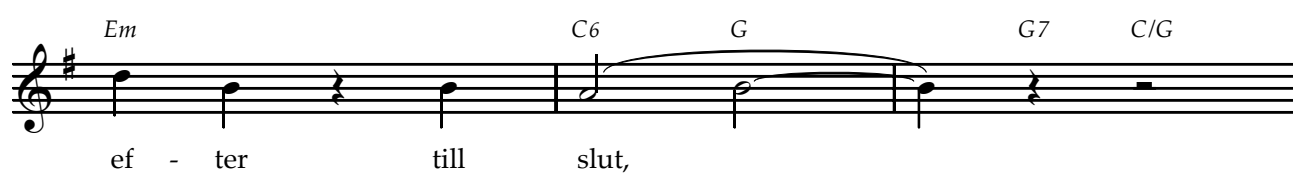
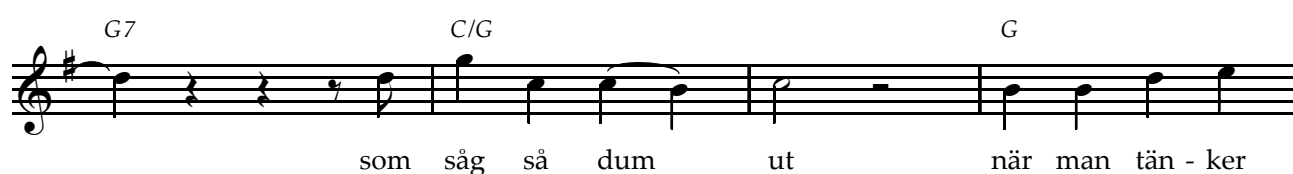
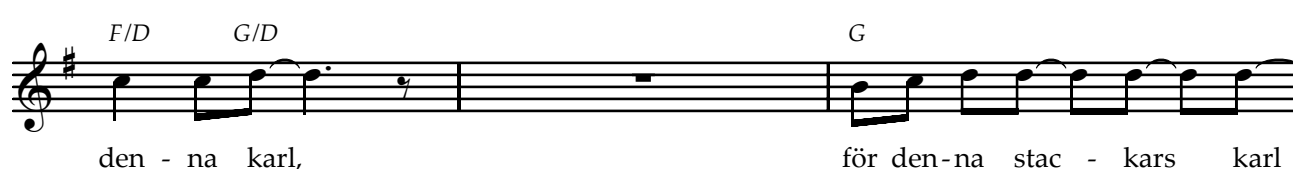
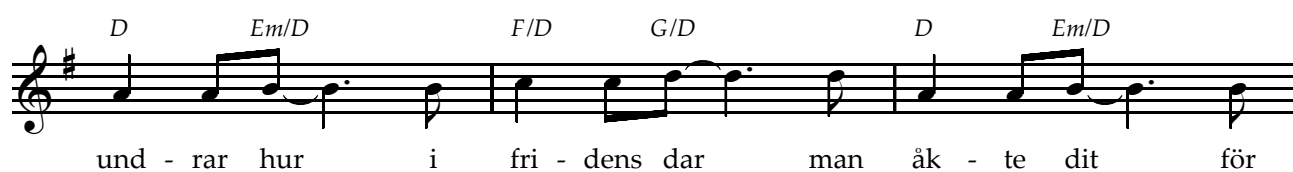
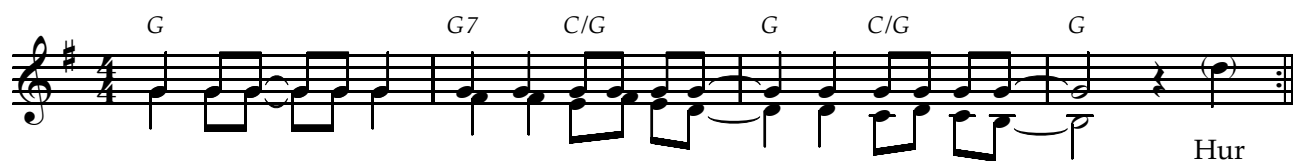

# Är det sant, är det möjligt

ur Alban – poppmuffa för små hundar

Text: Barbro Lindgren

Musik: Björn Isfält/Lasse Dahlberg

♩ = 120

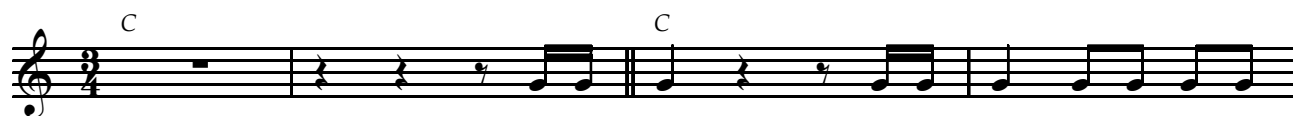

Är det sant, är det möj - ligt att ni kom

ut till slut? Är det sant, är det möj - ligt att som ur i en

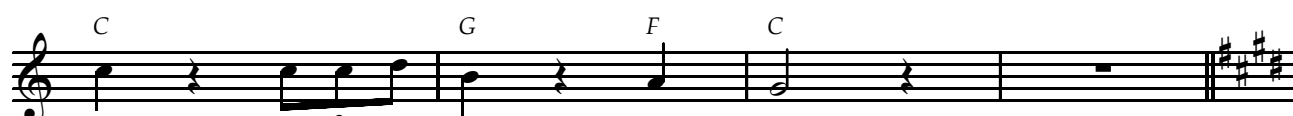

strut hop - pa ni ut till slut?

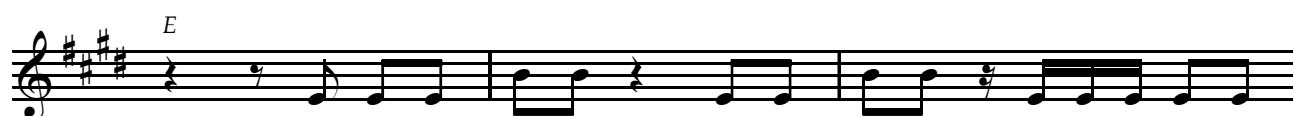

Nu bör - jar li - vet mi - na ung - ar, nu ska ni ut i

värld - den och lä - ra er att skäl - la, sit - ta

fint och gnäl - la, nu ska ni lä - ra er att ä - ta

ben och sprät - ta jord, och håll - la no - sen ren, nu bör - jar

li - vet mi - na ung - ar!

Nu bör - jar

# Bröst och braller

ur Alban – poppmuffa för små hundar

Text: Barbro Lindgren

Musik: Lasse Dahlberg/Björn Isfält

$\text{♩} = 144$

*F* *C*

Bröst och bral - ler det är bra, stjärt och mag - knapp

*F* *C*

ha ha ha ha ha. bröst och bral - ler ja ja ja,

*F*

stjärt och skin - kor ha ha ha ha ha.

# Ä, livet är väl inge farligt

ur Alban – poppmuffa för små hundar

Text: Barbro Lindgren

Musik: Lasse Dahlberg/Björn Isfält

♩ = 88

A D7/A Amaj7 D/A

A D/A Amaj7 Ä,

li - vet är väl ing - e far - ligt! Ä, li - vet är väl ing - e

D/A E A B E

far - ligt, man le - ker li - te ba - ra,  
no - sar li - te ba - ra och

A B E A

grä - ver ner nå't ben. Man sprät - ter sand och  
slic - kar päl - sen ren, man mor - rar, mor - rar,

E A B E F#m

lä - ter al - la sto - ra hun - dar va - ra, man som - nar  
mor - rar om det är nå'n fa - ra man tar en

F#m/E C#m F#m F#m7 Cm7

till i - bland, som - nar till i - bland.  
pro - me - nad i må - nens sken.

A D/A Amaj7

Ä, li - vet är väl ing - e far - ligt! Ä, li - vet

D/A A D/A

är väl ing - e far - ligt! Ä, li - vet är väl ing - e far - ligt! Ä,

Amaj7 D/A A

li - vet är väl ing - e far - ligt! Ä, li - vet är väl ing - e

D/A fade out Amaj7 D/A

far - ligt! Ä, li - vet är väl ing - e far - ligt!

# Livets middagshöjd

ur Alban – poppmuffa för små hundar

Text: Barbro Lindgren

Musik: Lasse Dahlberg/Björn Isfält

$\text{♩} = \text{ca } 60$

Ja, nu är he-la li - vet som en fröjd, det är det

här som kal - las för li - vets mid - dags - höjd!

Al - ban fick Me - lit - ta, dom fick fullt med  
Äng - en, äng - en dof - ta', so - len, so - len

ung - ar, da - gar - na rann för - bi,  
sken. Var gång dom gräv - de en grop

dom måd - de som små kung - ar.  
så kom det fram ett ben.

Gö - kar - na dom gol och flög, nät - ter - na var

svar - ta som i dröm - men och ö - ver - allt låg Al - bans

barn och smög i bus - kar och små grö - na göm - men. *D.C. al Fine*

# Melitta

ur Alban – poppmuffa för små hundar

Text: Barbro Lindgren

Musik: Björn Isfält/Lasse Dahlberg

♩ = 152

D D

Me - lit-ta, Me -

D B<sup>b</sup>

lit - ta! Me - lit - ta, her - re - gud vil - ken

F B<sup>b</sup> 3 G<sup>m</sup> C

flic - ka! Är det så när det känns som man in - te näns att

F B<sup>b</sup> C B<sup>b</sup>

var - ken ä - ta el - ler dric - ka, som om det bul - tar vilt i

F B<sup>b</sup> C F

knop - pen och snur - rar runt i he - la krop - pen, som det

B<sup>b</sup> F B<sup>b</sup> C

bul - tar vilt i knop - pen och snur - rar runt i he - la

F D D

krop - pen. Me - lit-ta, Me - lit-ta! Me -

D B<sup>b</sup> F B<sup>b</sup>

lit - ta, her - re - gud vil - ken flic - ka!

# Alban

ur Alban – poppmuffa för små hundar

Text: Barbro Lindgren

Musik: Björn Isfält/Lasse Dahlberg

A Al-ban, å Al-ban nu är jag här,  
glöd-het om no-sen, darr-bent och kär.  
Nat-ten var o-änd-ligt lång, fylld av tim-mar och se-  
kun-der, och jag var som fylld av sång,  
ja he-la li-vet är ett un-der!  
Äng-en låg så mörk och tyst, ba-ra  
dim-man svep-te ö-ver, ing-en få-gel sa ett knyst  
och det dof-ta-de av klö-ver.  
Al-ban, å Al-ban nu är jag här,  
glöd-het om no-sen, darr-bent och kär.

# Man är gammal nu

ur Alban – poppmuffa för små hundar

Text: Barbro Lindgren

Musik: Björn Isfält/Lasse Dahlberg

*♩* = 76

Man är gam-mal nu och ful och en-sam, det är  
läng - e - sen man var blank och fet. Man är  
gam - mal nu och går och vän - tar på nå'n - ting  
man in-te rik - tigt vet. Nu ser man då - ligt, luk-tar il - la,  
nu är det in - te läng-re svårt att va-ra stil - la. Nu  
lig - ger man i skug-gan un - der trä - den och dröm - mer om si - na  
ung - doms - da'r, och slic - kar si - na öm - ma föt - ter och  
und - rar vad i sju-ton man har kvar, man är gam-mal nu.